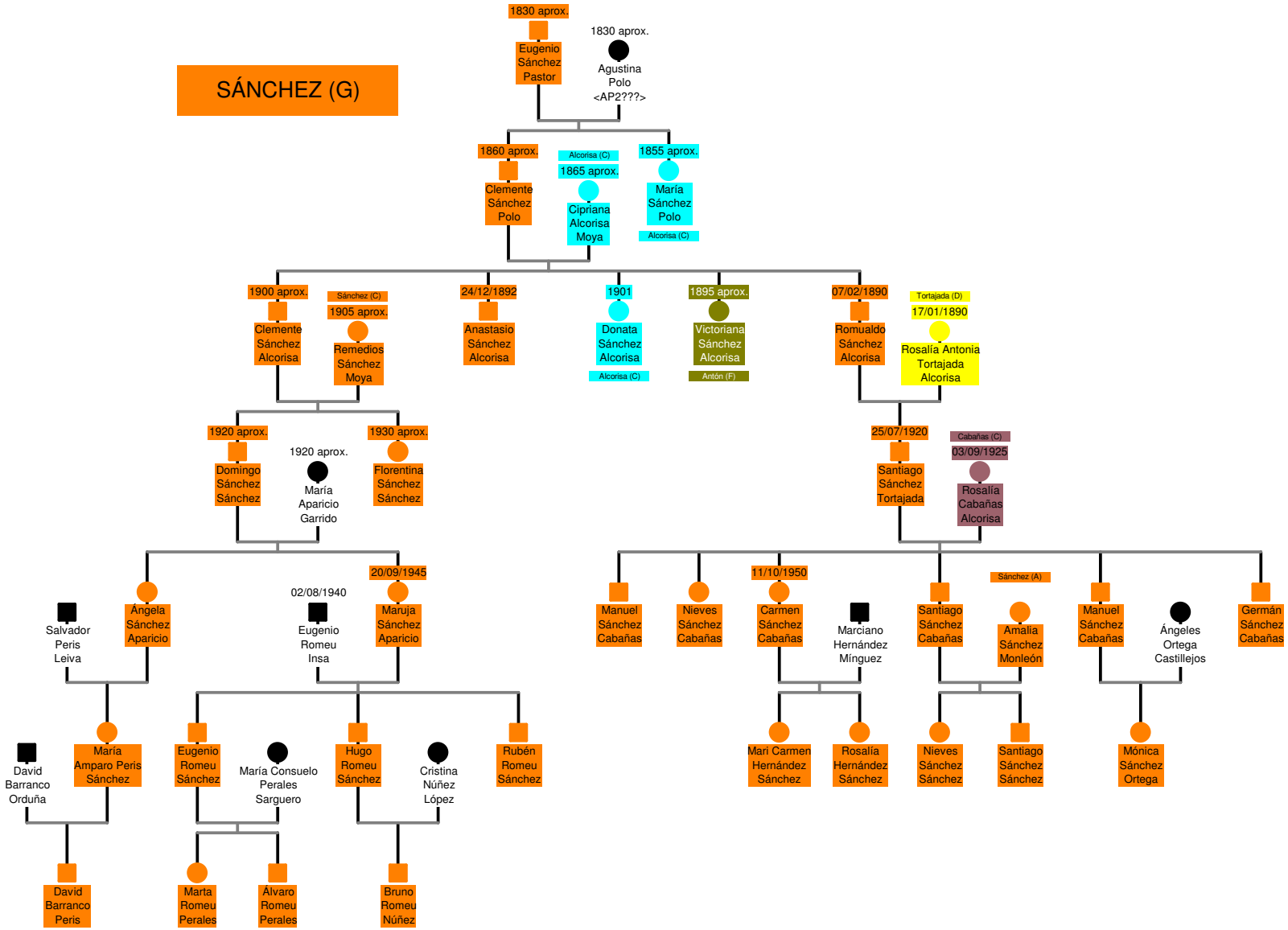
SÁNCHEZ (G)
1830 aprox.
Eugenio Sánchez Pastor
1830 aprox.
Agustina Polo <AP2???>
1860 aprox.
Clemente Sánchez Polo
Alcorisa (C)
1865 aprox.
Cipriana Alcorisa Moya
1855 aprox.
María Sánchez Polo
Alcorisa (C)
1900 aprox.
Clemente Sánchez Alcorisa
Sánchez (C)
1905 aprox.
Remedios Sánchez Moya
24/12/1892
Anastasio Sánchez Alcorisa
1901
Donata Sánchez Alcorisa
Alcorisa (C)
1895 aprox.
Victoriana Sánchez Alcorisa
Antón (F)
07/02/1890
Romualdo Sánchez Alcorisa
Tortajada (D)
17/01/1890
Rosalía Antonia Tortajada Alcorisa
1920 aprox.
Domingo Sánchez Sánchez
1920 aprox.
María Aparicio Garrido
1930 aprox.
Florentina Sánchez Sánchez
25/07/1920
Santiago Sánchez Tortajada
Cabañas (C)
03/09/1925
Rosalía Cabañas Alcorisa
Salvador Peris Leiva
Ángela Sánchez Aparicio
02/08/1940
Eugenio Romeu Insa
20/09/1945
Maruja Sánchez Aparicio
Manuel Sánchez Cabañas
Nieves Sánchez Cabañas
11/10/1950
Carmen Sánchez Cabañas
Marciano Hernández Mínguez
Santiago Sánchez Cabañas
Sánchez (A)
Amalia Sánchez Monleón
Manuel Sánchez Cabañas
Ángeles Ortega Castillejos
Germán Sánchez Cabañas
David Barranco Orduña
María Amparo Peris Sánchez
Eugenio Romeu Sánchez
María Consuelo Perales Sarguero
Hugo Romeu Sánchez
Cristina Núñez López
Rubén Romeu Sánchez
Mari Carmen Hernández Sánchez
Rosalía Hernández Sánchez
Nieves Sánchez Sánchez
Santiago Sánchez Sánchez
Mónica Sánchez Ortega
David Barranco Peris
Marta Romeu Perales
Álvaro Romeu Perales
Bruno Romeu Núñez